

ELEVAÇÃO FRONTAL  
escala 1/50

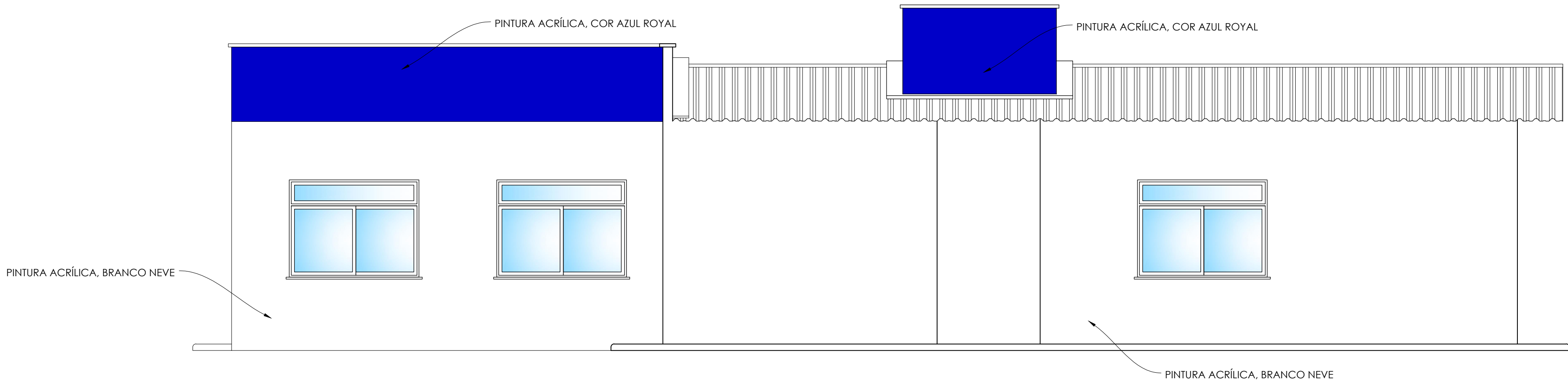

ELEVAÇÃO LATERAL DIREITA  
escala 1/50

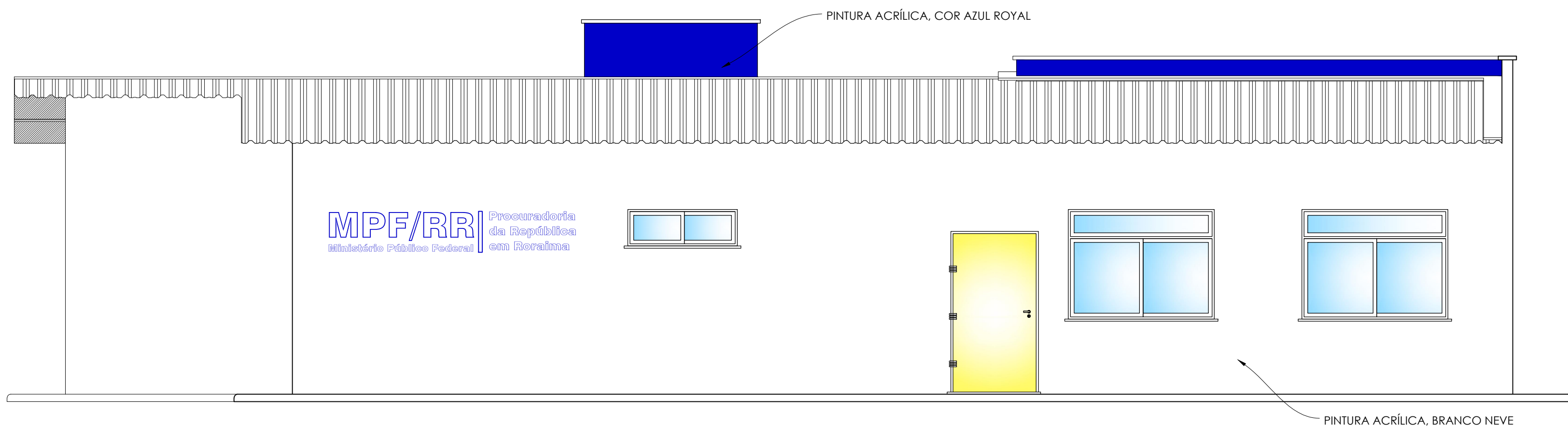

ELEVAÇÃO LATERAL ESQUERDA  
escala 1/50

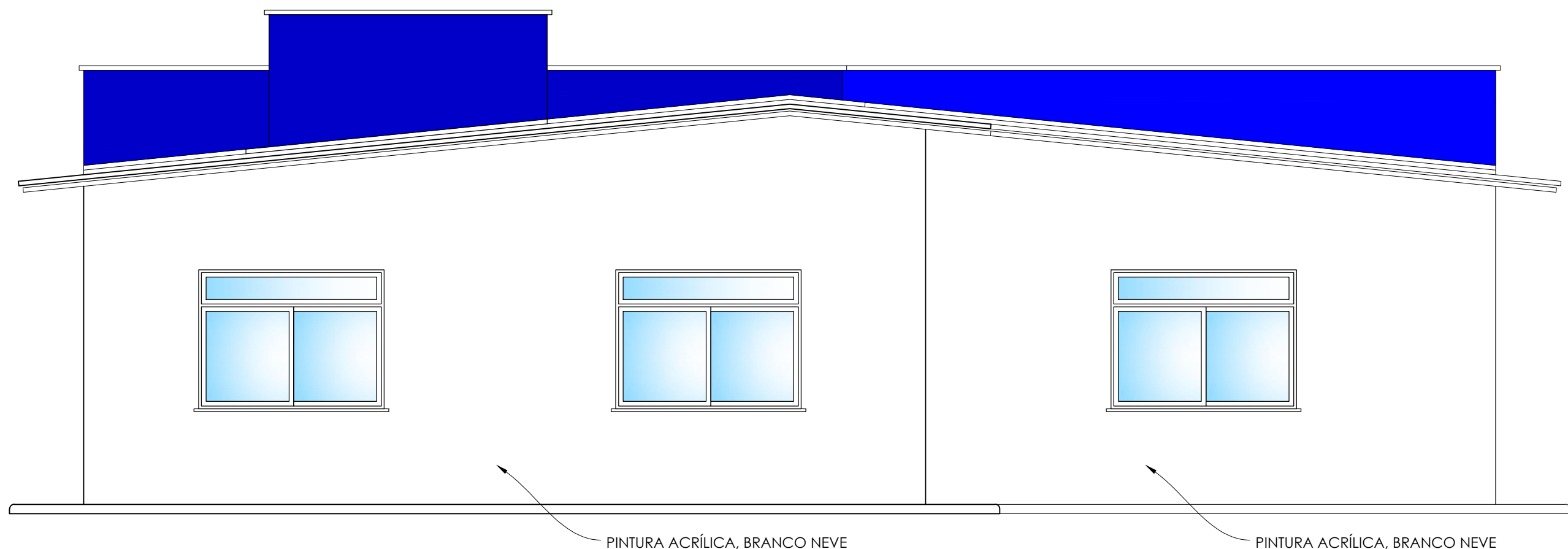

ELEVAÇÃO POSTERIOR  
escala 1/50

**MPF** Procuradoria da República em Roraima  
MINISTÉRIO PÚBLICO FEDERAL  
PROCURADORIA DA REPÚBLICA NO ESTADO DE RORAIMA

PROPRIETÁRIO: PROCURADORIA DA REPÚBLICA EM RORAIMA  
CNPJ: 26.989.715/0027-41

AUTOR DO PROJETO: JARDEL PEREIRA DE LIRA (MPF 23815)  
CREA/RR 091210411-2

AUTORA DO PROJETO: TAMMY NABILLA SOUSA CRUZ (MPF 26196)  
CREA/RR 090996644-3

TÍTULO: PROJETO DE REFORMA - PR-RR/MPF

LOCAL: EDIFÍCIO SEDE - RUA GENERAL PENHA BRASIL, Nº 1255 - B. SÃO FRANCISCO, BOA VISTA/RR  
ANEXO II - RUA PAULO PEREIRA, Nº 74 - B. SÃO FRANCISCO, BOA VISTA/RR  
ANEXO III - RUA CAP. FRANCO DE CARVALHO, Nº 378 - B. SÃO FRANCISCO, BOA VISTA/RR

ETAPA: PROJETO ARQUITETÔNICO - ANEXO II

ASSUNTO: CORTES DOS ESPAÇOS RESULTANTES

DESENHO E DIAGRAMAÇÃO: Pablo Diogo | Caio Cezar  
PRANCHA Nº: ARQ

ESCALAS: INDICADAS  
DATA: AGOSTO DE 2016  
04/10